

Zeichenerklärung Übersichtskarte (1:25000)

- Planung**
- (red line) Baumaßnahme
  - (red circle) Knotenpunkt in zwei Ebenen
  - (red circle) Knotenpunkt plangleich
  - - - (red dashed line) Variante
- Straßennetz**
- (black line) vorhanden
  - (grey line) geplant
  - A 27 (purple line) Bundesautobahn
  - B 99 (blue line) Bundesstraße
  - L 76 (green line) Landesstraße / Staatsstraße
  - K 33 (yellow line) Kreisstraße
  - (black dashed line) kommunale Straße
  - X X (yellow) Rückbau
- Eisenbahnlmnen**
- (black line) Eisenbahnlinie
- Grenzen**
- (black line) Staatsgrenze; Landesgrenze (Bundesland)
  - (black dashed line) Regierungsgrenze; Kreisgrenze (Stadt, Landkreis)
  - (black dashed line) Gemeindegrenze
  - (black dashed line) Gemarkungsgrenze
  - (black dashed line) Flurgrenze
  - (black dashed line) WSG (Wasserschutzgebietsgrenze)

Abs.-Nr. 060  
Stat. 0,200  
Bauanfang Bau-km 0+034  
Abs.Nr.L 76 - 060 - Stat. 0,207  
Bauende Bau-km 0+159  
Abs.Nr.L 76 - 060 - Stat. 0,332

**Anlage 1**

zur Anordnung vom:15.06.2020  
Az.:46103-556.46-L 76 Ellerau\_  
Querung AKN Bahnübergang\_0

**Bauvorhaben:**  
L 76 Ellerau  
AKN Bahnübergang

Landesbetrieb Straßenbau und Verkehr  
Schleswig-Holstein, Standort Itzehoe  
Breitenburger Straße 37, 25524 Itzehoe  
(Stempel des Amtes)

(Unterschrift)

Straßenbauverwaltung  
Straße: L 76  
Abs.: 060  
Station: 0,207 - 0,332

Unterlage: 2.1  
**Übersichtskarte**  
Maßstab: 1 : 25.000

PROJIS-Nr.:

Datum: Mai 2019

**L 76**  
Ellerau  
Querung AKN Bahnübergang

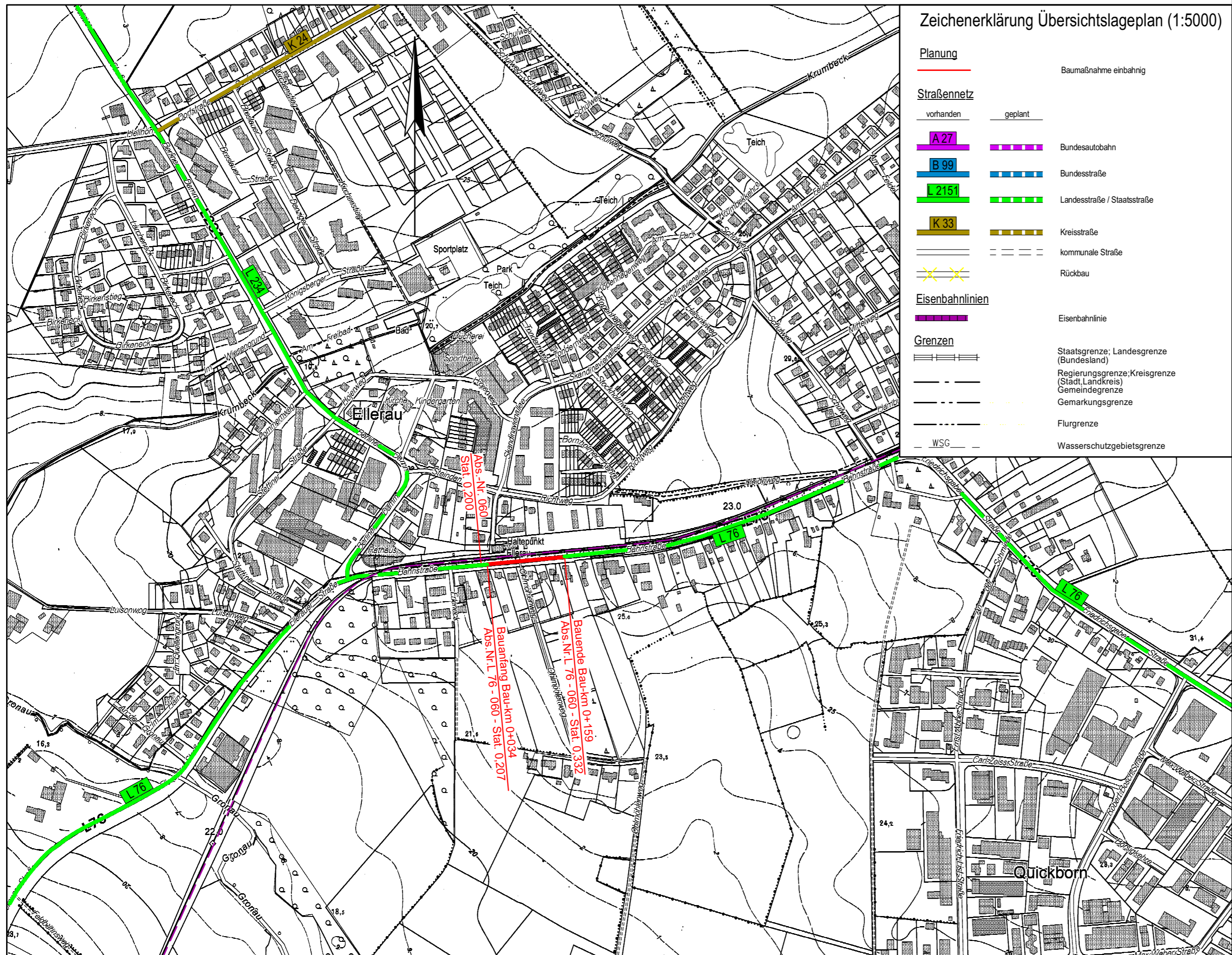

### Zeichenerklärung Übersichtslageplan (1:5000)

- Planung**
- Baumaßnahme einbahnig
- Straßennetz**
- vorhanden
  - geplant
  - A 27 Bundesautobahn
  - B 99 Bundesstraße
  - L 2151 Landesstraße / Staatsstraße
  - K 33 Kreisstraße
  - kommunale Straße
  - Rückbau
- Eisenbahnlilien**
- Eisenbahnlinie
- Grenzen**
- Staatsgrenze; Landesgrenze (Bundesland)
  - Regierungsgrenze; Kreisgrenze (Stadt, Landkreis)
  - Gemeindegrenze
  - Gemarkungsgrenze
  - Flurgrenze
  - WSG Wasserschutzgebietsgrenze

<b>Anlage 2</b>	
zur Anordnung vom: 15.06.2020 Az.: 46103-556.46-L 76 Ellerau_ Querung AKN Bahnübergang_0	
<b>Bauvorhaben:</b> L 76 Ellerau AKN Bahnübergang	
Landesbetrieb Straßenbau und Verkehr Schleswig-Holstein, Standort Itzehoe Breitenburger Straße 37, 25524 Itzehoe <small>(Stempel des Amtes)</small>	
(Unterschrift)	

Schleswig-Holstein Der echte Norden	bearbeitet:	gez. Döhren
	Datum	03.03.2020
Itzehoe Breitenburger Straße 37 25524 Itzehoe Tel. 04821 / 66 - 0	gezeichnet:	gez. Götting
	Datum	03.03.2020
	geprüft:	gez. de Vries
	Datum	04.03.2020

# Ausführungsplanung

<b>Straße: L 76</b> Nächster Ort: Ellerau von NK:2225018 nach NK:2225001 Station:0,207 von NK:2225018 nach NK:2225001 Station:0,332 Str.-km:	Unterlage / Blatt-Nr.: 3 / 1 <h2 style="text-align: center;">Übersichtslageplan</h2> Maßstab: 1:5000
<h3>L 76</h3> <h4 style="text-align: center;">Ellerau</h4> <h4 style="text-align: center;">Querung AKN Bahnübergang</h4>	
Bau-km: 0+034 - 0+159	
Aufgestellt: Itzehoe, den 04.03.2020 gez. de Vries LBV-SH	Zur Bauausführung freigegeben Flensburg, den _____ gez. Tessenow LBV-SH
Geprüft: Flensburg, den 25.03.2020 gez. Tessenow LBV-SH	
Kataster Stand:	

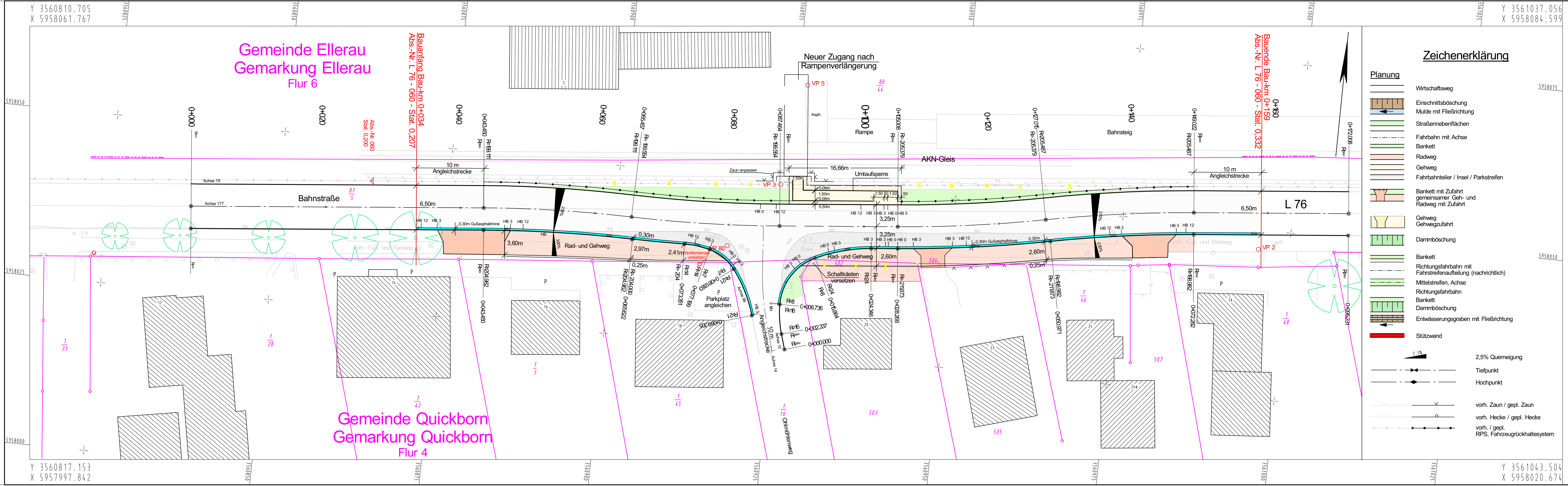

### Zeichenerklärung

- Planung**
- Wirtschaftsweg
  - Einschnittsböschung
  - Mulde mit Fließrichtung
  - Straßenebenflächen
  - Fahrbahn mit Achse
  - Bankett
  - Radweg
  - Gehweg
  - Fahrbahnteiler / Insel / Parkstreifen
  - Bankett mit Zufahrt gemeinsamer Geh- und Radweg mit Zufahrt
  - Gehweg Gehwegzufahrt
  - Dammböschung
  - Bankett
  - Richtungsfahrbahn mit Fahrstreifenaufteilung (nachrichtlich)
  - Mittelstreifen, Achse
  - Richtungsfahrbahn
  - Bankett
  - Dammböschung
  - Entwässerungsgraben mit Fließrichtung
  - Stützwand
  - 2,5% Querneigung
  - Tiefpunkt
  - Hochpunkt
  - vorh. Zaun / gepl. Zaun
  - vorh. Hecke / gepl. Hecke
  - vorh. / gepl. RPS, Fahrzeurückhaltesystem

**Anlage 3**  
zur Anordnung vom: 15.06.2020  
Az.: 46103-556.46-L 76 Ellerau\_Querung AKN Bahnübergang\_0

**Bauvorhaben:**  
L 76 Ellerau  
AKN Bahnübergang

Landesbetrieb Straßenbau und Verkehr  
Schleswig-Holstein, Standort Itzehoe  
Breitenburger Straße 37, 25524 Itzehoe  
(Dienst der Anlage)

(Unterschrift)

Nr.	Art der Änderung
	1

<b>Schleswig-Holstein</b> Der echte Norden  Itzehoe Breitenburger Straße 37 25524 Itzehoe Tel. 04821 / 66 - 0		bearbeitet:	gez. Döhren
		Datum:	03.03.2020
		gezeichnet:	gez. Götting
		geprüft:	gez. de Vries
		Datum:	04.03.2020

## Ausführungsplanung

**Straße: L 76**  
Nächster Ort: Ellerau  
von NK: 2225018 nach NK: 2225001 Station: 0,207  
von NK: 2225018 nach NK: 2225001 Station: 0,332

Unterlage / Blatt-Nr.: 5 / 1

### Lageplan

PROJIS-Nr.: **L 76**  
**Ellerau**  
**Querung AKN Bahnübergang**

Maßstab: 1 : 250

Bau-km: 0+034 - 0+159	Zur Bauausführung freigegeben:
Aufgestellt: Itzehoe, d. 04.03.2020	Flensburg, d. _____
Geprüft: Flensburg, d. 25.03.2020	gez. Tessenow (LBV-SH)
	gez. de Vries (LBV-SH)